

INSTALACIÓN APOYABRAZOS COPILOTO CHEVROLET ORLANDO

HERRAMIENTAS NECESARIAS:

- CÚTER
- LLAVE ALLEN
- LLAVE VASO 8MM

PIEZAS Y REFERENCIAS:

- APOYABRAZOS TELA NEGRO REF.95476530 (1 UNIDAD)
- SOPORTE BASE REF.95476561 (1 UNIDAD)
- TORNILLO PASADOR REF.95032096 (1 UNIDAD)
- TORNILLOS SUJECIÓN BASE REF.95032097 (3 UNIDADES)

***PRECIO APROXIMADO DEL KIT: SOBRE 120 €**

***TIEMPO DE INSTALACIÓN: 20 MINUTOS**

PASO 1: LOCALIZAR EL AGUJERO EN EL ASIENTO Y CON EL CÚTER ATRAVESAMOS LA TELA UN POCO A MODO DE MARCA.

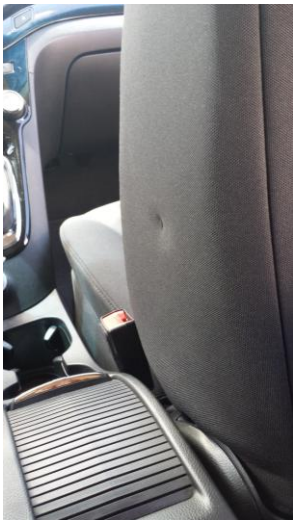

PASO 2: SOLTAR GRAPA DE SUJECIÓN DE LA TAPICERIA(PARTE BAJA ASIENTO)Y SACAR CREMALLERA DEL LATERAL.

ABRIMOS CREMALLERA HASTA ARRIBA Y YA VEMOS EL AGUJERO EN LA ESPUMA Y LA CHAPA DONDE VA A IR EL SOPORTE.

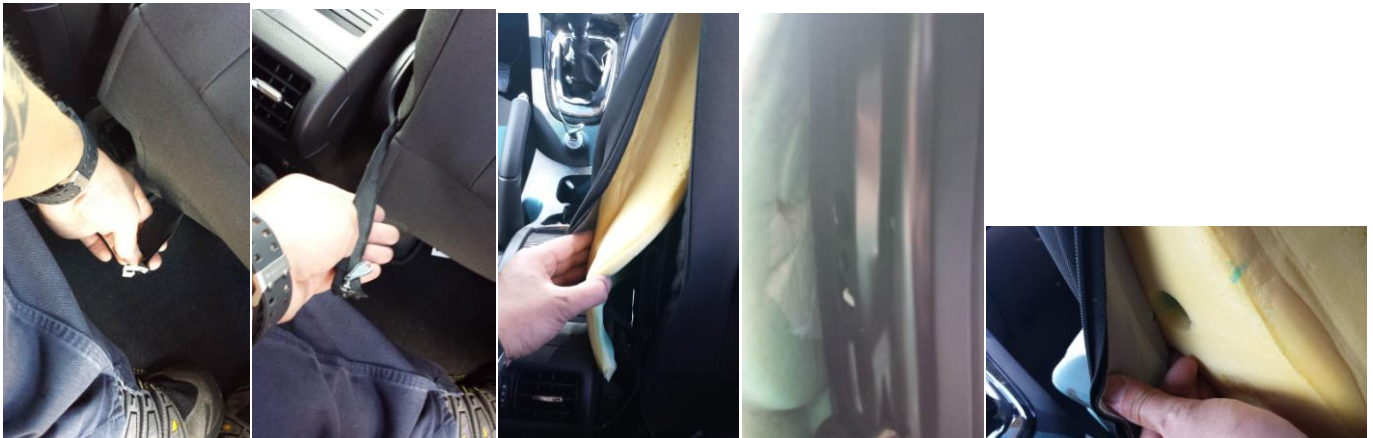

PASO 3: SUJETAR LA BASE DEL APOYABRAZOS **POR DENTRO** DEL ASIENTO Y APRETAR LOS TORNILLOS.LA BASE TRAE SUS PROPIAS TUERCAS SOLDADAS Y TIENE POSICIÓN DE INSTALACIÓN:SOLO HAY QUE FIJARSE EN LA FORMA DEL CHASIS DEL ASIENTO Y LA POSICIÓN DE LOS TORNILLOS.VOLVEMOS A CERRAR LA TELA DEL ASIENTO Y EN LA MARCA QUE HEMOS HECHO AL PRINCIPIO CON EL CÚTER,LA VAMOS AGRANDANDO UN POCO MAS HASTA QUE SALGA EL SOPORTE.



PASO 4: ANTES DE APRETAR EL APOYABRAZOS EN SU SITIO,LO ENCAJAMOS Y COMPROBAMOS SU FUNCIONAMIENTO(POR SI ACASO...)APRETAMOS EL TORNILLO PASADOR CON SU LLAVE ALLEN,AJUSTAMOS LA FUNDA DE TELA,CERRAMOS LA CREMALLERA Y...VOILÁ!!

